Glaciar **Eleven**

Manzana A1. UE F 52-1 del PGOU de Zaragoza. Zaragoza.

Conjunto de 126 viviendas,
piscina y aparcamiento.
(Fase 1: 50 viviendas)

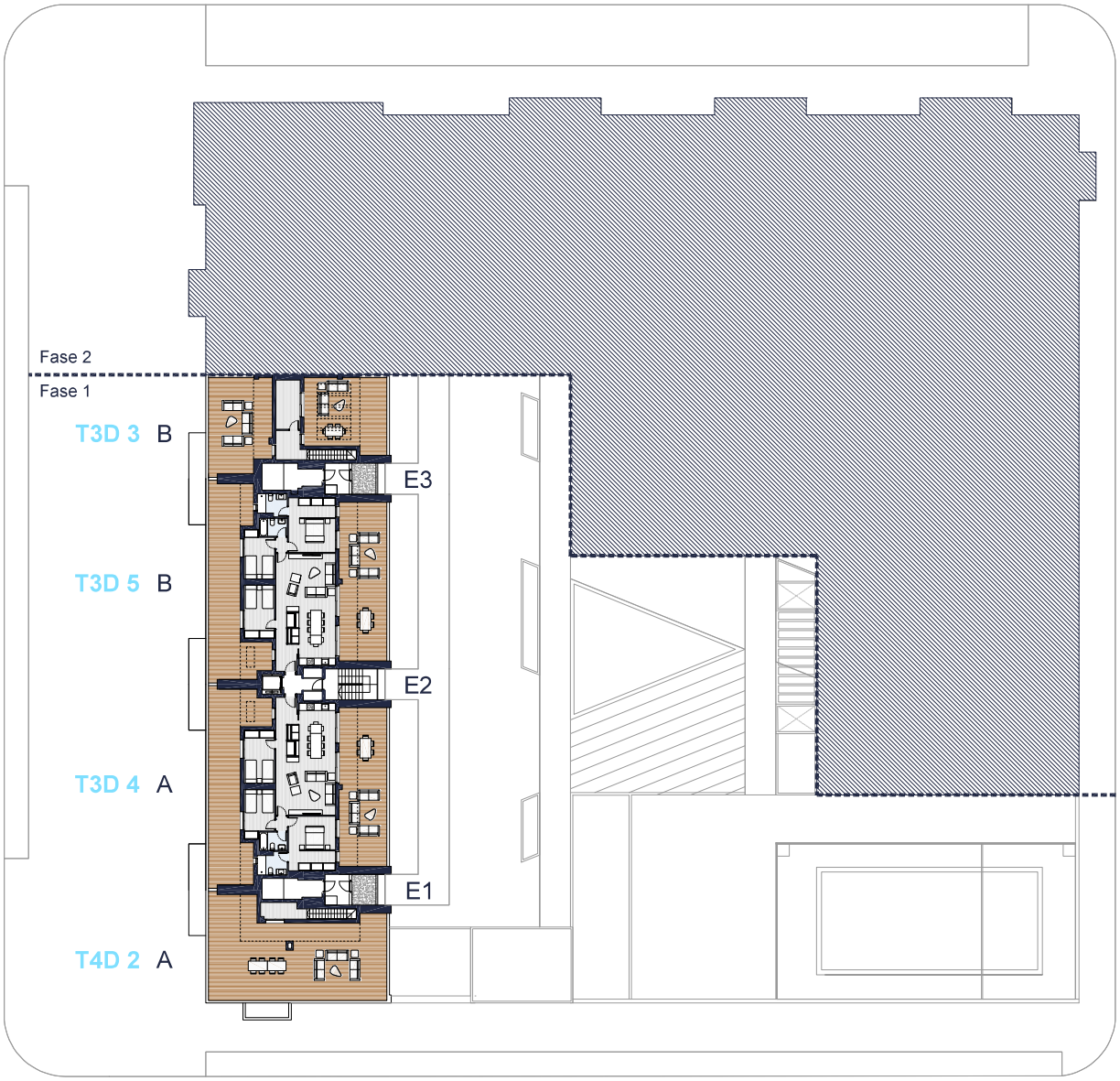

PLANTA GENERAL 9ª

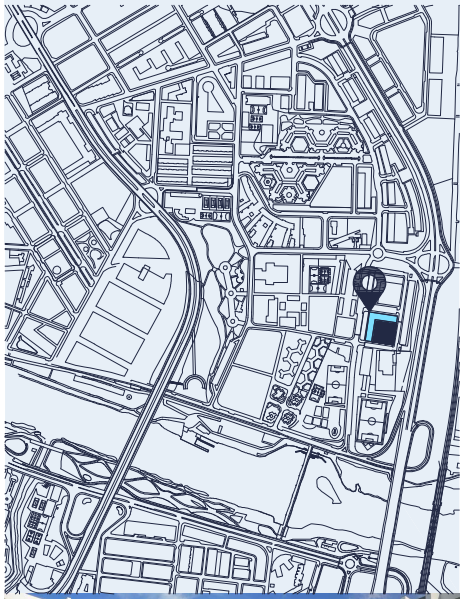

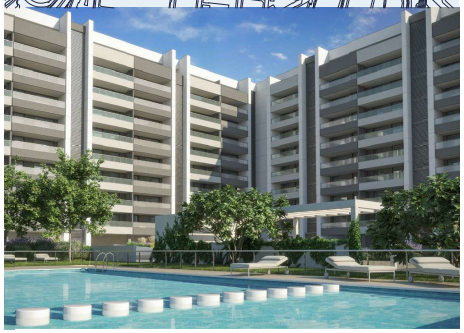

0 5 10 25m

N

Versión 2.0. 28 de marzo 2023

Promueve:
GRUPO inmoglaciar.
Construyendo Confianza

Este documento es meramente orientativo, y no constituye un acuerdo contractual para su ejecución exacta. En concreto, el plano estará sujeto a posibles modificaciones por exigencias, administrativas, técnicas o jurídicas. Se incluyen además elementos de mobiliario y jardinería meramente a efectos decorativos, que no se entregarán con la vivienda.